



## ระเบียบวาระที่ 3.5

รายงานการชดเชยกองทุนผู้ป่วยในและการชดเชยเงื่อนไขและอัตราจ่ายพิเศษ กรณีผู้ป่วยใน เขต 8  
ปีงบประมาณ 2563 STM6210-6212

การประชุมคณะทำงานกำหนดแนวทางการใช้จ่ายเงินกองทุนหลักประกันสุขภาพแห่งชาติ  
ของหน่วยบริการสังกัดสำนักงานปลัดกระทรวงสาธารณสุข (5x5) ระดับเขต 8  
ครั้งที่ 1/2563 วันที่ 23 มกราคม 2563 เวลา 09.00 – 13.30 น.  
ณ ห้องประชุม ชั้น 2 โรงแรมประจักษ์ตรา ดีไซน์ โฮเทล อ.เมือง จ.อุดรธานี

# กรอบการบริหารจัดการงบบริการ IP-ทั่วไป ปี2563

**IP-ทั่วไป**  
**(1,371.07 บาทต่อผู้มีสิทธิ)**

**100 ลม.**  
**บริหารจัดการระดับประเทศ**

**แนวทางการจ่าย :**

- เพิ่มเติม ให้บริการในเขตที่อัตราจ่ายระดับเขตไม่ถึง 8,250 บาทต่อ adjRW ตามเงื่อนไขที่คณะกรรมการกำหนด หลักเกณฑ์และแนวทางการบริหารกองทุนฯ กำหนด

**ส่วนที่เหลือ**  
**Global budget ระดับเขต**

**แนวทางการจ่าย : ใช้ DRG v5**

1. ม.7 , UCEP , สำรองเตียง , สลายนิ้ว , เด็กแรกเกิดที่น้ำหนักน้อยกว่า 1,500 กรัม หรือเด็กแรกเกิดที่ป่วย และใช้บริการข้ามเขต **จ่ายตามราคาที่กำหนด**
2. บริการในเขต
  - **จ่ายเบื้องต้นที่อัตรา 8,250 บาทต่อAdjRW เท่ากันทุกเขต**
  - **สิ้นปี หากมีเงินเหลือ แต่ละเขตจ่ายเพิ่มเติมตามผลงานของแต่ละหน่วยบริการ**
  - **ถ้าอัตราต่ำกว่า 8,250 บาทต่อAdjRW ให้ใช้เงินระดับประเทศจ่ายให้ได้ที่อัตรา 8,250 บาทต่อ AdjRW ภายใต้วงเงินระดับประเทศ**

การคำนวณ GB ระดับเขต (ตาม HMAIN ยกเว้นเด็กแรกเกิด)	
A. บริการตาม ม.7 บริการ UCEP บริการสำรองเตียง	<ul style="list-style-type: none"> <li>• ม.7 = 9,600 บ. : adjrw</li> <li>• UCEP ตามคาดการณ์62</li> <li>• สำรองเตียง = 9,600 บ. : adjrw</li> </ul>
B. กรณีเด็กแรกเกิดที่น้ำหนักน้อยกว่า 1,500 กรัม หรือเด็กแรกเกิดที่ป่วย	<ul style="list-style-type: none"> <li>• <b>คาดการณ์การใช้บริการ (ตาม Hcode ที่อยู่ในเขต) = 9,000 : adjrw</b></li> </ul>
C. ใช้บริการข้ามเขต	<ul style="list-style-type: none"> <li>• <b>คาดการณ์การใช้บริการ = 9,600 : adjrw</b></li> </ul>
D. ใช้บริการในเขต (รวมเด็กแรกเกิดน้ำหนักมากกว่า 1,500 กรัม, ODS&MIS, รวมทั้งเขตจะกำหนดอัตราเฉพาะเขต)	<ul style="list-style-type: none"> <li>• <b>คาดการณ์การใช้บริการ (เด็กแรกเกิดปกติ ตาม Hcode ที่อยู่ในเขต) ด้วยอัตราเท่ากันทุกเขต</b></li> </ul>

- ❖ **เฉพาะกรณีการใช้บริการในเขต**
  - **สังกัดอื่นจัดสรรตามการประมวลผลปกติ**
  - **สป.สธ. คำนวณอีกครั้งโดยมีการกันเงิน และถ่วงน้ำหนักค่าK**

# ผลงานคำนวณ GB IP ปี63



เขต	เขต	UC pop_1 เม.ย.62	คำนวณ GB 63							GB IP เขตปี 63
			ม.7	UCEP (เงิน)	สำรองเตียง (เงิน)	นอกเขต (เงิน)	NB ป่วย (เงิน)	รวม คชจ. Fix (เงิน)	IP ในเขต (เงิน)	จำนวนเงิน GB IP เขต
01	01 เชียงใหม่	4,023,410	6,887,391	36,850,944	148,386	126,713,984	115,568,227	286,168,932	6,339,336,658	6,625,505,591.00
02	02 พิษณุโลก	2,560,768	6,307,395	24,306,069	11,909,298	295,031,165	61,156,320	398,710,247	3,274,918,408	3,673,628,655.00
03	03 นครสวรรค์	2,196,949	3,432,888	31,789,741	219,189	474,487,065	49,109,340	559,038,222	2,766,465,193	3,325,503,415.00
04	04 สระบุรี	3,455,527	4,262,943	48,512,869	4,256,046	609,719,392	133,837,962	800,589,213	4,012,514,109	4,813,103,321.00
05	05 ราชบุรี	3,776,399	3,119,124	38,779,199	1,514,018	750,481,810	111,001,259	904,895,410	4,436,363,640	5,341,259,050.00
06	06 ระยอง	4,116,902	5,388,379	61,430,507	10,282,175	707,002,628	180,568,613	964,672,302	4,526,419,128	5,491,091,430.00
07	07 ขอนแก่น	3,649,812	15,717,496	13,711,442	60,452	238,776,873	110,248,538	378,514,801	4,892,915,950	5,271,430,751.00
08	08 อุดรธานี	4,226,734	3,430,557	13,036,882	182,264	436,024,689	109,123,618	561,798,009	4,925,987,591	5,487,785,599.00
09	09 นครราชสีมา	4,941,417	9,231,594	33,822,263	-	526,882,499	123,365,283	693,301,639	6,485,617,931	7,178,919,570.00
10	10 อุบลราชธานี	3,392,655	1,404,166	11,924,380	57,429	277,653,439	74,439,265	365,478,679	4,697,933,722	5,063,412,400.00
11	11 สุราษฎร์ธานี	3,483,169	351,295	12,717,712	-	407,633,086	111,501,538	532,203,631	3,725,128,197	4,257,331,827.00
12	12 สงขลา	4,006,834	352,101	9,906,202	-	104,449,409	177,107,774	291,815,487	4,330,625,789	4,622,441,276.00
13	13 กรุงเทพมหานคร	3,751,657	11,670,715	206,594,417	13,077,615	469,713,001	257,580,650	958,636,399	3,922,074,743	4,880,711,142.00
14	14 SNSP	63,112	18,500	503,105	-	23,666,594	-	24,188,199	17,010,254	41,198,453.00
Total		47,645,345	71,574,546	543,885,732	41,706,873	5,448,235,632	1,614,608,386	7,720,011,169	58,353,311,311	66,073,322,480.00

**ภาพรวมการบริหารการจัดสรรเงิน Basic Payment\_63**

สำหรับหน่วยบริการสังกัดอื่น ยกเว้น สป.สธ. จะปรับลดค่าแรงตามที่กำหนดแล้ว โอนเงินให้หน่วยบริการ



**หลักเกณฑ์เฉพาะ ของหน่วยบริการ สป.สธ.**

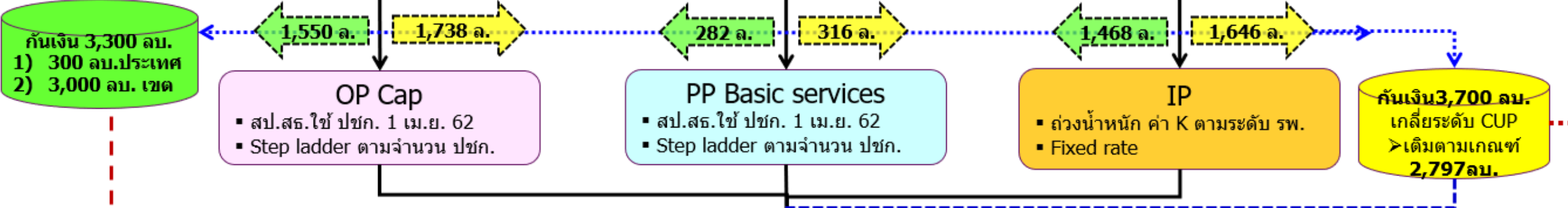

กัณเงิน 3,300 ลบ.  
1) 300 ลบ.ประเทศ  
2) 3,000 ลบ. เขต

กัณเงิน 3,700 ลบ.  
เกลี่ยระดับ CUP  
> เติมตามเกณฑ์ 2,797 ลบ.

ประมาณการรายรับก่อนปรับลดค่าแรง/ หลังกัณเงิน / ไข้เกณฑ์ Step ladder / ไข้เกณฑ์ค่า K / รวมเงินเดิม

- หลักเกณฑ์การเติม**
1. 100 % ของยอดประกันปี 62
  2. รพช. ที่มีประชากร UC < 30,000 คน ไม่น้อยกว่า 100% ของ MOE UC
  3. ป้องกันความเสี่ยงระดับประเทศ 4 กรณี

หักเงินเดือนระดับ CUP

ประมาณการรายรับหลังปรับลดค่าแรง / หลังกัณเงิน / ไข้เกณฑ์ Step ladder / ไข้เกณฑ์ค่า K / รวมเงินเดิม

คงเหลือ 903 ลบ. เพื่อปิดยอดประกัน 63

**หน่วยบริการ สป.สธ.**

# ผลการติดตามข้อมูลบริการ IP เปรียบเทียบปี 62 : 63

(ล้านบาท)

ภาพรวมเพิ่มขึ้น 2.01%

เปรียบเทียบค่าใช้จ่าย Fix ไม่รวม UCEP (ต.ค.-พ.ย.62)

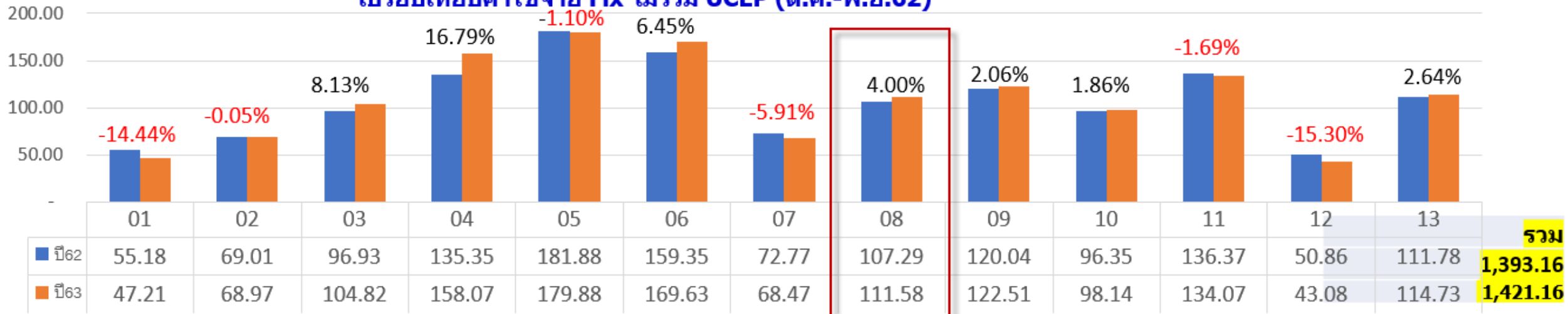

เปรียบเทียบจำนวน adjrw เฉพาะในเขต (ต.ค.-พ.ย.62)

ภาพรวมเพิ่มขึ้น 5.26 %

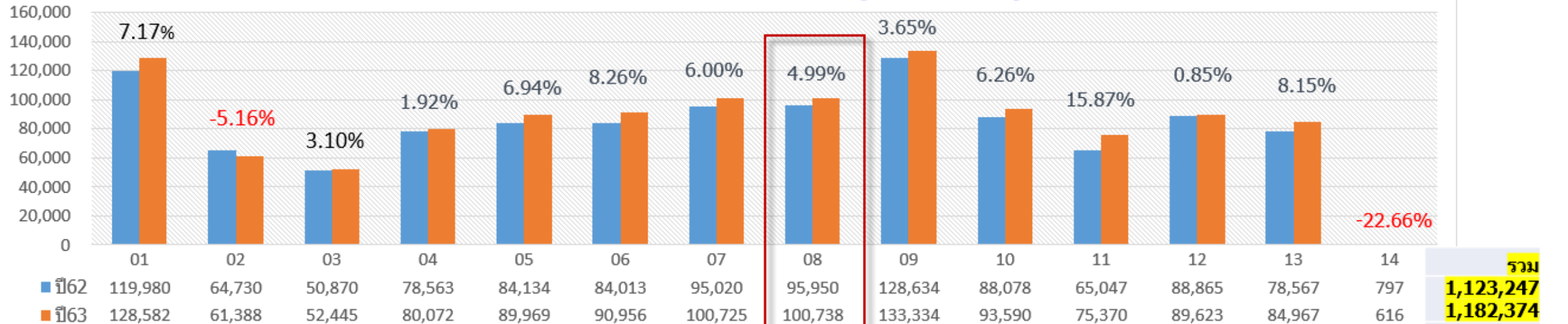

# เปรียบเทียบ BR2 STM6210-6212 ระดับเขต

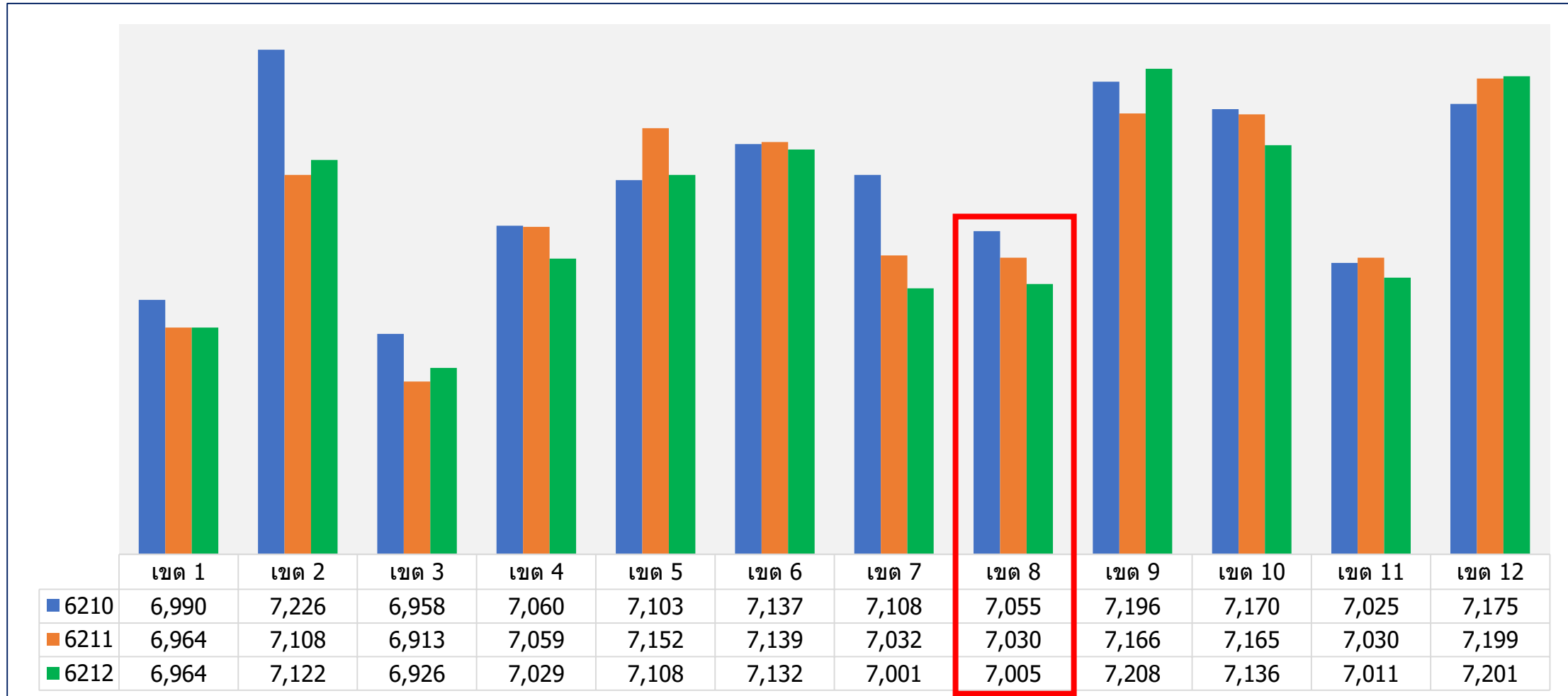

# เปรียบเทียบ SumAdjrw เฉพาะบริการในเขต (IP01) ปี 62-63 STM6210-6212ภาพรวมจังหวัด

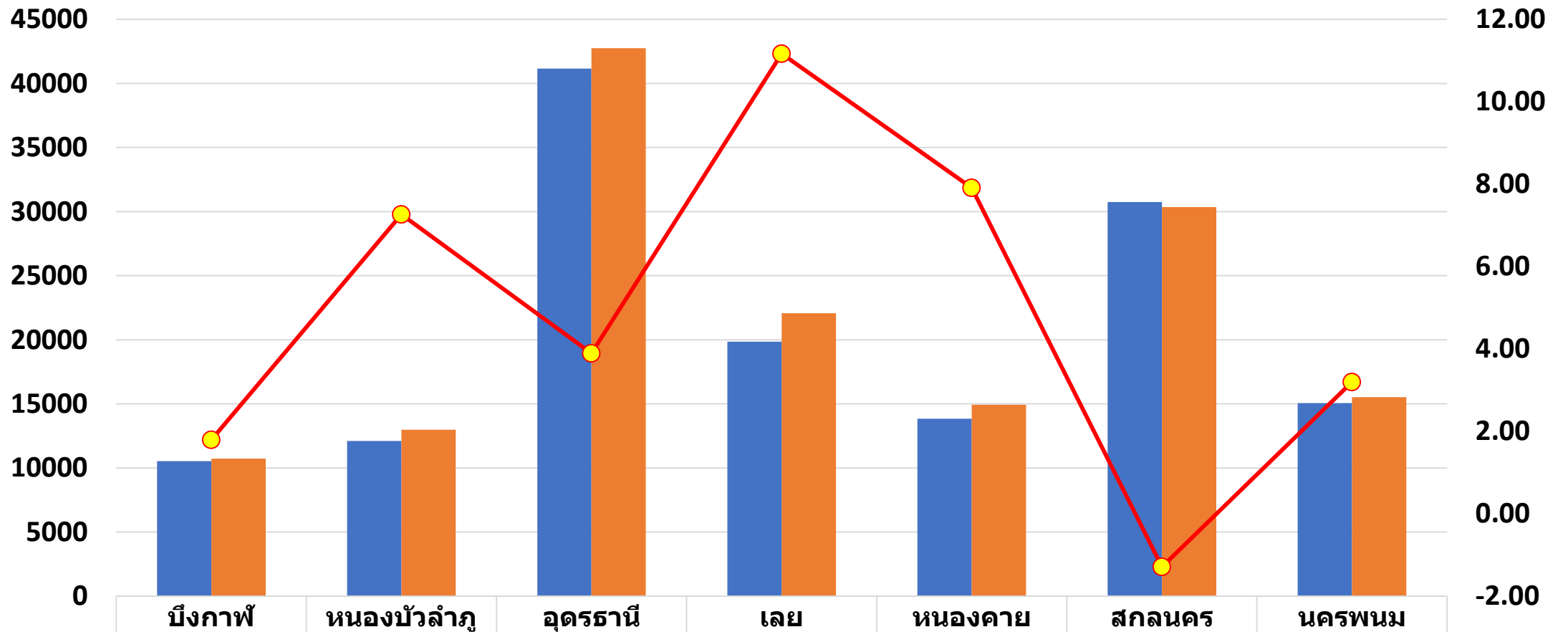

<span style="color: blue;">■</span> 62	<b>10533</b>	<b>12096</b>	<b>41151</b>	<b>19848</b>	<b>13830</b>	<b>30747</b>	<b>15048</b>
<span style="color: orange;">■</span> 63	<b>10722</b>	<b>12975</b>	<b>42752</b>	<b>22064</b>	<b>14924</b>	<b>30350</b>	<b>15529</b>
<span style="color: red;">●</span> %Growth63	<b>1.79</b>	<b>7.27</b>	<b>3.89</b>	<b>11.16</b>	<b>7.91</b>	<b>-1.29</b>	<b>3.20</b>

# เงื่อนไขและอัตราจ่ายพิเศษ IP เขต 8 ปีงบประมาณ 2563

มติ สปสช.ครั้งที่ 6/2562 เมื่อวันที่ 23 กรกฎาคม 2562

เกณฑ์	ระดับวัด	ระยะเวลา	ปกก.วงเงิน	การคำนวณ
<i>Pneumonia</i> (โรคปอดบวม)	หน่วยบริการที่ ระบุ	By Date Service 1 ตค.62-30 กย.63	20,000,000.00	On Top 2,000-3,600 /Admission ภาพรวมจังหวัด ประกันรายรับ Ontop ปี 63 **ไม่หักเงินเดือน จากรายรับ Ontop ปี.62
Spinal Surgery (การผ่าตัดกระดูกสันหลัง)	A,S ,M1 ,M2	By Date Service 1 ตค.62-30 กย.63	5,000,000.00	On Top=5,000 บาท/AdjRW **ไม่หักเงินเดือน
Revision of knee replacement (การผ่าตัดข้อเข่าซ้ำ)	A	By Date Service 1 ตค.62-30 กย.63	500,000.00	On Top=10,000 บาท/AdjRW **ไม่หักเงินเดือน
การดูแลระยะกลาง( <i>Intermediate Care</i> )สำหรับผู้ป่วยระยะกึ่งเฉียบพลัน ( <i>Sub-Acute</i> )โดยการจัดบริการฟื้นฟู สมรรถภาพทางการแพทย์ร่วมกับบริการ การแพทย์แผนไทยและการแพทย์ ทางเลือก	รพร.สว่างแดนดิน รพ.ห้วยเกิ้ง (รพ.กุมภวาปี)	By Date Service 1 ตค.62-30 กย.63	2,000,000.00	On Top=10,000 บาท/Admission (ไม่เกิน 3 ครั้ง/คน/ปี) **ไม่หักเงินเดือน
			<b>รวม 27,500,000</b>	

# IPเงื่อนไขอัตราจ่ายพิเศษ เขต 8 ปีงบประมาณ 2563 แยกรายจังหวัด\_STM6210-6212

จังหวัด	IP_PNEU		IP_REVIS		IP_SPINE		IP_IMC		รวม	
	จำนวน ครั้ง	On Top (บาท)	จำนวน ครั้ง	On Top (บาท)	จำนวน ครั้ง	On Top (บาท)	จำนวน ครั้ง	On Top (บาท)	จำนวน ครั้ง	On Top (บาท)
อุดรธานี	573	1,489,670.00	98	3,308,569.50	3	179,589.00	0	0	674	4,977,828.50
เลย	457	456,950.00	6	139,664.50	0	-	0	0	463	596,614.50
สกลนคร	365	948,740.00	15	436,863.80	0	-	19	593,300.00	399	1,978,903.80
หนองบัวลำภู	346	415,200.00	9	232,617.00	0	-	0	0	355	647,817.00
นครพนม	216	820,040.00	18	413,103.50	0	-	0	0	234	1,233,143.50
หนองคาย	169	676,000.00	39	1,054,995.00	0	-	0	0	208	1,730,995.00
บึงกาฬ	127	177,660.00	0	-	0	-	0	0	127	177,660.00
<b>รวม</b>	<b>2253</b>	<b>4,984,260.00</b>	<b>185</b>	<b>5,585,813.30</b>	<b>3</b>	<b>179,589.00</b>	<b>19</b>	<b>593,300.00</b>	<b>2460</b>	<b>11,342,962.30</b>

**\*\*รายละเอียดรายหน่วยบริการ ดังเอกสารแนบ\*\***

# สถานการณ์ผู้ป่วยใน โรคปอดบวม สปสช.เขต 8 อุดรธานี by Hmain @220163



อัตราป่วยด้วยโรคปอดบวม ต่อจำนวนผู้ป่วยในสิทธิ UC เขต 8 อุดรธานี

○ อัตราป่วย ○ อัตราอนนนาน ○ อัตราตาย

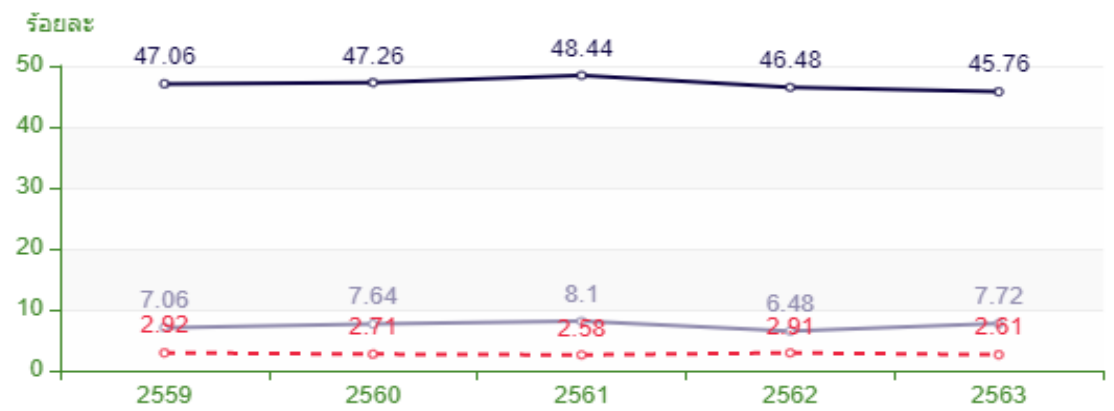

อัตราป่วยด้วยโรคปอดบวม ต่อจำนวนผู้ป่วยในสิทธิ UC

■ 2561 ■ 2562 ■ 2563 ○ เขต 2563

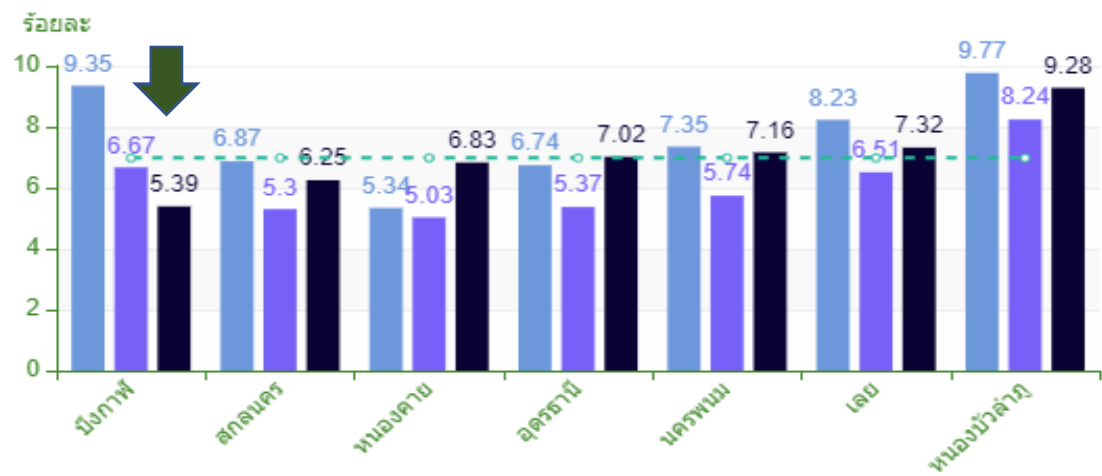

อัตราผู้ป่วยด้วยโรคปอดบวม มีวันนอนมากกว่า 3 วัน

■ 2561 ■ 2562 ■ 2563 ○ เขต 2563

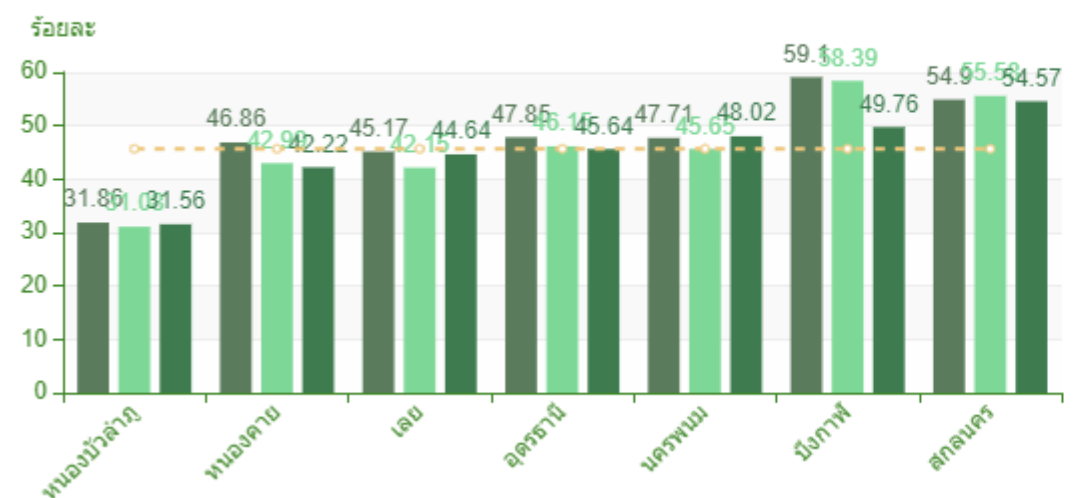

อัตราป่วยตายด้วยโรคปอดบวม ต่อจำนวนผู้ป่วยด้วยโรคปอดบวม

■ 2561 ■ 2562 ■ 2563 ○ เขต 2563

